

## Løypebeskrivelse Supertur Vesterås

Skituren starter lørdag på Lensbygda sportplass og går på Gransrunden (rød ring nord på kartet) på ca 400moh, høyeste punkt er på ca 560moh, og ender på Vesterås (rød ring i sør på kartet), på ca 500moh. Lengda er ca 7,5km (østre alternativ).

Vestre alternativ er ca 2km lengre, med høyeste punkt på kun 520m.

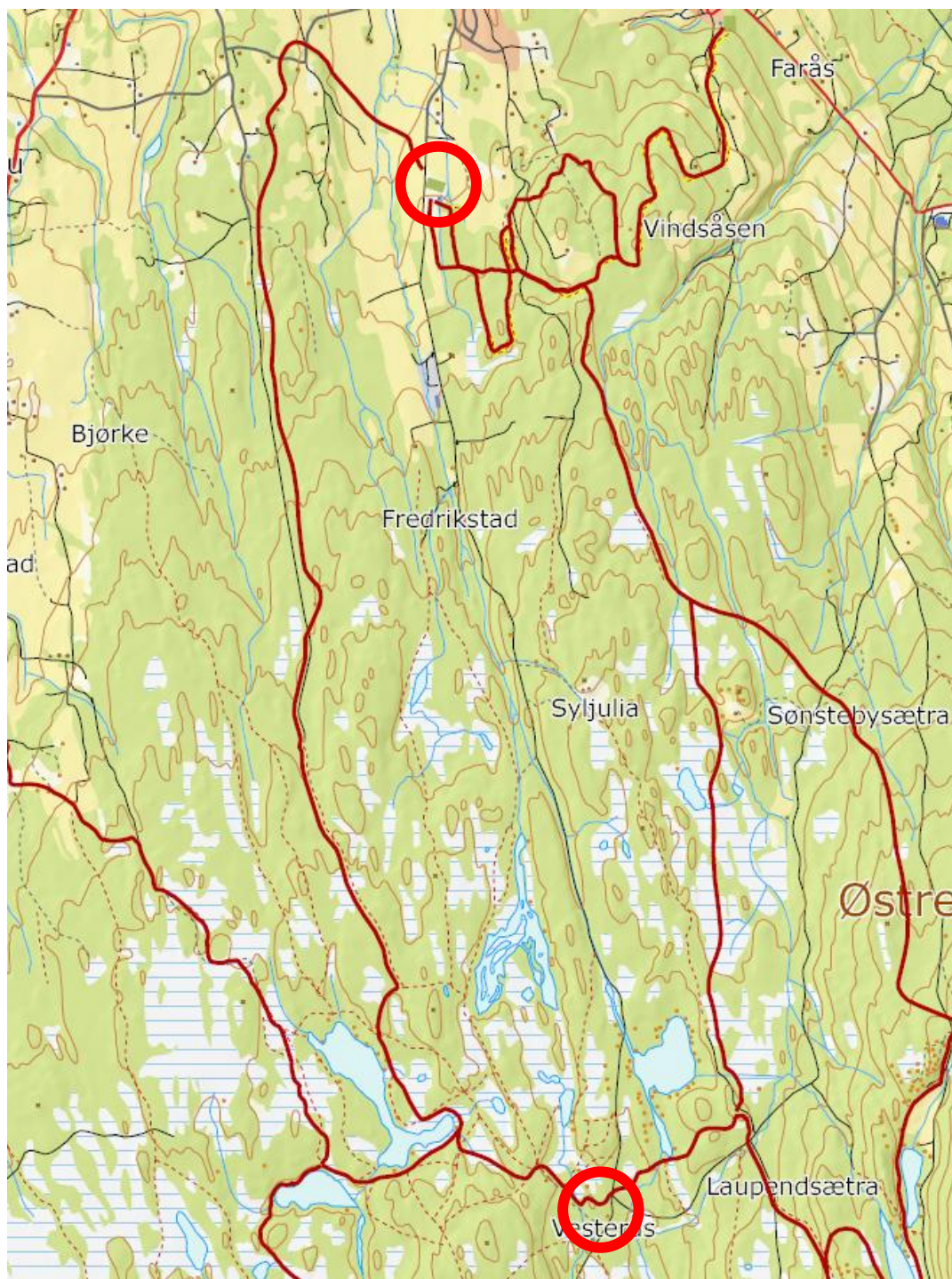

## Kjørerute

Fra Lena (pkt 1 i nord) via Lensbygda sportsplass (Adresse Åsvegen 191, merket Via 1 i kartet) til Vesterås (merket Stopp). Det er 5.7km fra Lena til Lensbygda plassen, og 6.7km derifra til Vesterås.

